Early European Books, Copyright © 2011 ProQuest LLC.
Images reproduced by courtesy of Koninklijke Bibliotheek, Den Haag.
151 F 6

Early European Books, Copyright © 2011 ProQuest LLC.
Images reproduced by courtesy of Koninklijke Bibliotheek, Den Haag.
151 F 6

Early European Books, Copyright © 2011 ProQuest LLC.
Images reproduced by courtesy of Koninklijke Bibliotheek, Den Haag.
151 F 6

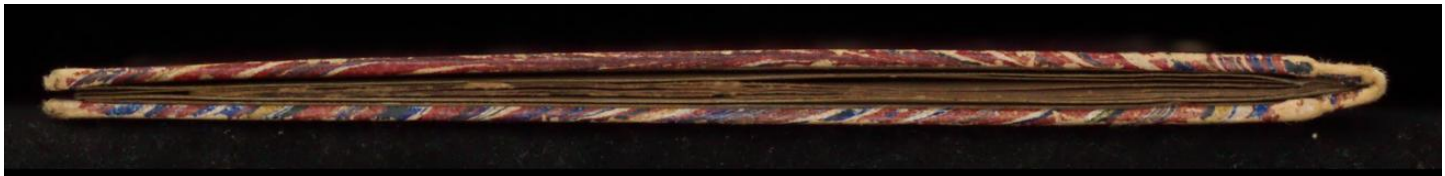

Early European Books, Copyright © 2011 ProQuest LLC.
Images reproduced by courtesy of Koninklijke Bibliotheek, Den Haag.
151 F 6

Early European Books, Copyright © 2011 ProQuest LLC.
Images reproduced by courtesy of Koninklijke Bibliotheek, Den Haag.
151 F 6

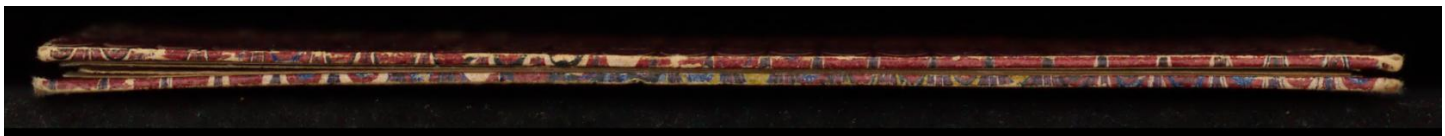

Early European Books, Copyright © 2011 ProQuest LLC.
Images reproduced by courtesy of Koninklijke Bibliotheek, Den Haag.
151 F 6

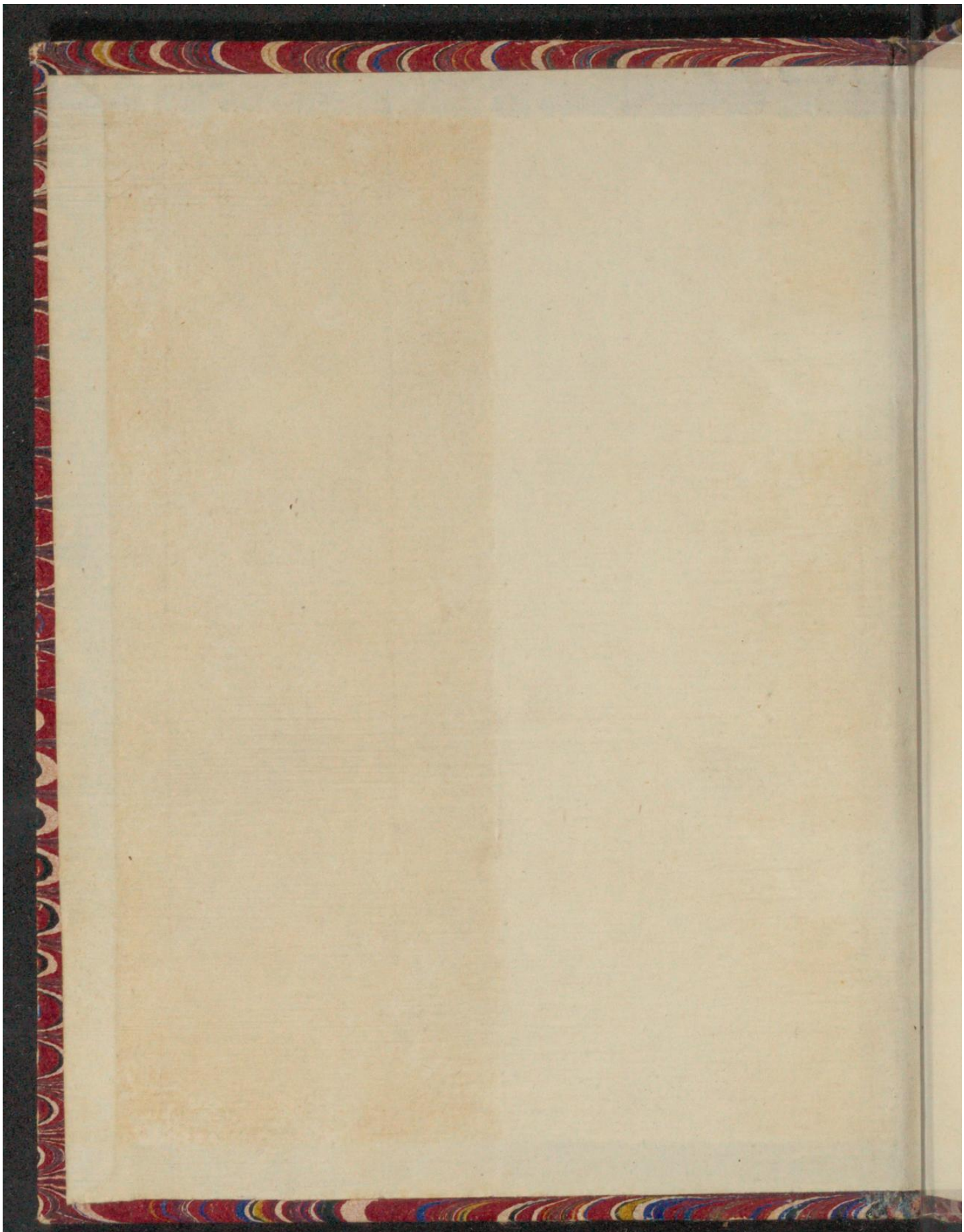

Early European Books, Copyright © 2011 ProQuest LLC.
Images reproduced by courtesy of Koninklijke Bibliotheek, Den Haag.
151 F 6

151 F 6

CA. 1490a (II)

Early European Books, Copyright © 2011 ProQuest LLC.
Images reproduced by courtesy of Koninklijke Bibliotheek, Den Haag.
151 F 6

2e Kl. B. 279 No 18

Early European Books, Copyright © 2011 ProQuest LLC.
Images reproduced by courtesy of Koninklijke Bibliotheek, Den Haag.
151 F 6

Van der Hoeg Sc. Rec. ...

38 f (2)

Gekocht in de auctie

W. Moll – Fred Muller

7 Juni 1880. No 647 (Hol)

de letters zijn die waarmede

Cornelis Kers in 1494 te

Leiden drukte.

Cf. Campbell Annales No 1782

c/ Holtrop M.T. 112 (86) ~~(112)~~ C1 C2

~~126 (79)~~ 79 (126) a 2 86

Blafaert. Gouda.

Ook 80 (101) Collectie

broeders Gouda

Het komt het best overeen, in formaat en

regeltal met Kers. – Mequ.

daarvan toe te schrijven

Early European Books, Copyright © 2011 ProQuest LLC.
Images reproduced by courtesy of Koninklijke Bibliotheek, Den Haag.
151 F 6

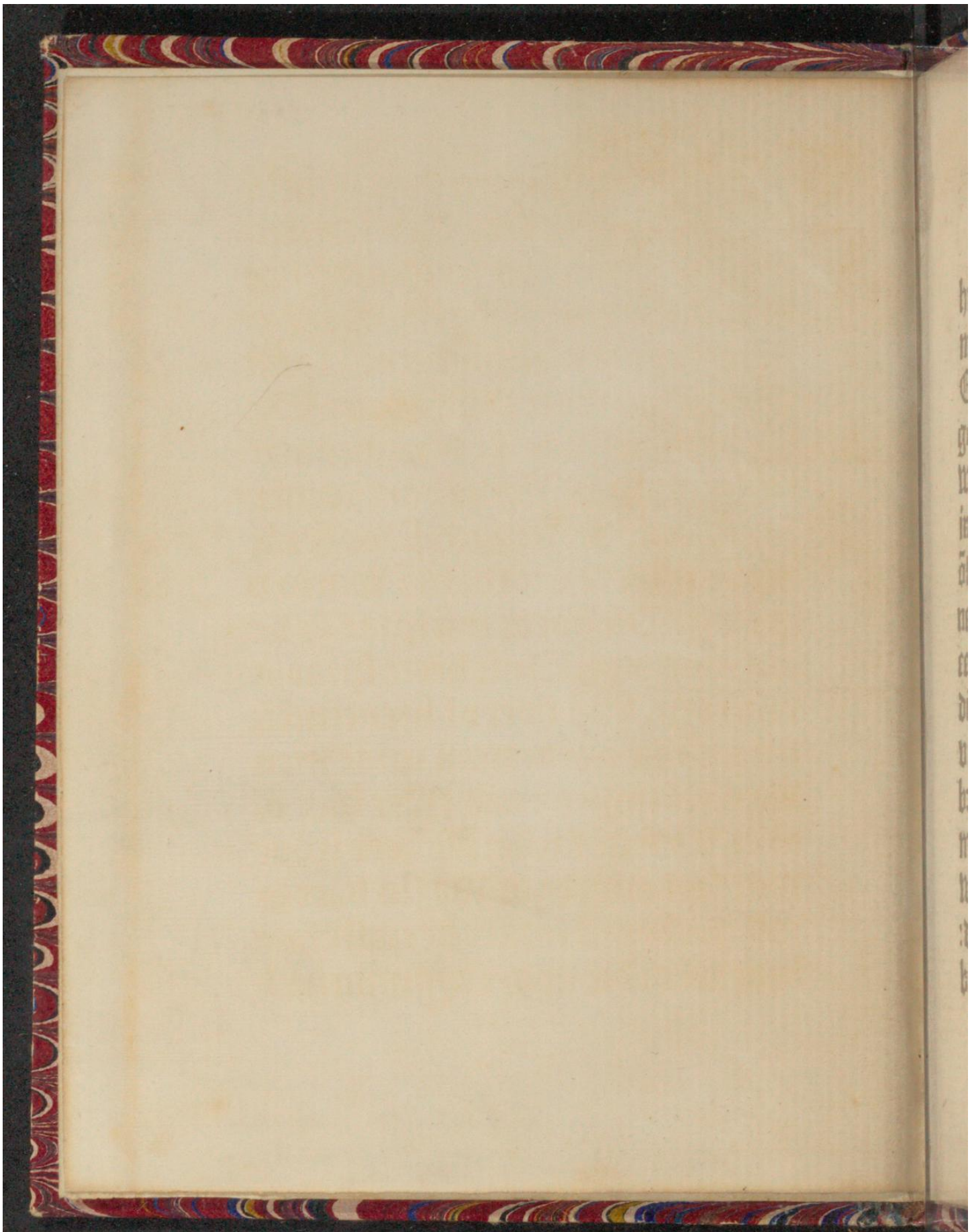

Early European Books, Copyright © 2011 ProQuest LLC.
Images reproduced by courtesy of Koninklijke Bibliotheek, Den Haag.
151 F 6

Et ghinc een goet man in
sijn ghebede Ten laetsten
quam hi te ierusalē eñ doe
hi daer wt was ghegaen doe ghe-
moete hem onse lieue heer eñ sprac
Goede mā waer wilstu gaen Die
goede man sprac Ic beu ghegaen
wt ierusalem eñ ic wildaer weder
in als ic alō eerst mach Doe sprac
ōse lieue heere Goede mā wat is u
neringe Die goede mā sprac Ic bē
een coopman Onse heere sprac is
dijn cc mēscap voer of brenctmēse
u nae: dye goede man sprac men
brenctse mijn nz nae Mer hier bi
mi heb ic seuē sackē: ōse heer sprac
wat sackē sijn dz of wat is daer in
: die goede mā sprac. dē eerstē hiet
bedencke; die ander is ōminrinck

mÿns selfs Die ỏde is mÿn quade wille after te laten: die vierde hiet arbeit: die vÿfte hiet merckē. dye seste is een goede wil. die seuēde is volcomē naerstichz Och heer dit sÿn mÿn seuen sacken eñ in elc heb ic nach die sackē Doe sprac ōse here wat hebstu indē eerstē sac die du hietste bedēcken: die mā sprac In dē eersten heb ic te bedencken vā al die weldaet die du mi gedaen hebste In die anỏ heb ic dattu alle dinc wel gemaect hebste Indē ỏden heb ic die grote mīnne die du tot allen menschē hebste Doe sprac ōse heer dit is eē goet sac Indē eerstē vint men vermeringe ỏ doechdē In die anỏ vintmē een fōdament vā een heilich leuē. indē ỏdē vintmē berei-

KONINKLIJKE BIBLIOTHEEK

Early European Books, Copyright © 2011 ProQuest LLC.
Images reproduced by courtesy of Koninklijke Bibliotheek, Den Haag.
151 F 6

dinge tot allē doechdē Doe sprac
die man leit my in die rechte wege
doe sprac ōse here Wat hebstu indē
anō sac die dn hietste ō mīrinc Die
goede mā sprac indē eersten heb ic
willich armoede: indē anō heb ic ō
smaet te wesen Jnden ōden heb ic
mȳn eigen quade wille ouer te ge
uen Doe sprac ōse here du hietste
dese sac een ōminre te wesē du ma-
gheste bet hieten een ōhogen wāt
daer staet gestreuē die hem seluē ō-
nedert ope sal ōheuē Wordē eñ sȳn
goede sackē wāt inden eerstē vint
mē dz rȳc ō hemelē te vercrigē Jn
die anō vintmē dat hy gheeert sal
Wordē in die vroechde dese wigē le
uens Jndē ōden vindmē bereidin
ge tot allen doechdē Doe sprac ōse

Early European Books, Copyright © 2011 ProQuest LLC.
Images reproduced by courtesy of Koninklijke Bibliotheek, Den Haag.
151 F 6

heer wat hebstu inden ꝺden sac die
hietste dijn eigē wil oū te genē het
is een teiken dz een offsceidīge ꝺ mē
schē wil wesen die mā sprac wair
ic gheen profijt wercken en mach
dair wil ic vliē Och heer inden eers
ten heb ic dattet mi leet is dz ic vye
ꝺtoornt heb In die āder heb ic een
ōbedecte biecht ō mijn sonden wt
te sprekē Indē ꝺden heb ic een goe
de wil penitēcie te doen voer mijn
sōden doe sprac ōse heer dit sijn goe
de sacken wāt die sōden te laten is
goet. wāt die duuel en heeft gheen
dinc lieuer dā die sonden Inden ā-
der vītmen ōdersceit dz quaet te la
ten eū dz goet te doen Inden ꝺden
vintmeu dz ewige leuē) doe sprac
die mā Och hoe salich sijn die dair

Early European Books, Copyright © 2011 ProQuest LLC.
Images reproduced by courtesy of Koninklijke Bibliotheek, Den Haag.
151 F 6

wonen in v huyse vā e we tot e we
sellen si v louen Doe sprac ōse here
wat hebstu inden vierdē sac die du
hietste arbeit te wesen) dye goede
mā sprac inden eersten heb ic mÿn
lichaē te castien vā allen ōnuttē be
gheertē In dye anď heb ic hoe veel
dz tu om ōse wil geleden hebste tē
vterste dattu den bitterē doot om
ōse wil gestoruē hebste dz en mach
ic dach noch nacht in mi ďgetē In
dē ďden heb ic een innich gebet mz
vuerichz doe sprac ōse heer dit sÿn
goede sackē Indē eersten eñ inden
āderen vintmen dz dye duuelen vā
een mēsche vlien moeteu Inden ď
den crÿchtmē al dz salich is tot ha-
re zielē doe sprac die goede mā geli
ken die herten begerē die fōteynen

d̄ waterē also begheert mÿn ziel bi
v te wesē Doe sprac ō̄se here salich
sÿn die hōgeren eñ dorsten nae die
rechtuaerdicheit wāt si sellē v̄saet
wordē Doe sprac onse here voert
wat hebstu inden vÿfstē sac dye te
merckē hyet die goede mā sprac in
dē eerstē eñ inden āderen heb ic hoe
mīlic dztu die mēschelÿcke natuer
an naemste ō ons die wech te wisē
des ewigen leuēs Inden d̄den heb
ic dz ic mz vueriger mīnē v wil na
volgen: doe sprac onse heer dit sÿn
goede sackē wāt du vintste dair dz
loen dztu v̄wachtende sÿtste. doe
sprac die mā mÿn ziel dorst na v: ō
se heer sprac wat is īden sesten sac
die du noēste een goede wil te we-
sen, doe sprac die goede mā Inden

Early European Books, Copyright © 2011 ProQuest LLC.
Images reproduced by courtesy of Koninklijke Bibliotheek, Den Haag.
151 F 6

eersten heb ic dz mi leet is dat ic nz
bet doen en can dā ic doe. in die an-
d̄ heb ic mijn euē mensche en wil ic
nz doen het waer mi lief dz mēt mi
dede. indē d̄dē heb ic eer ic v d̄toorn
de mz minen sondē ic liet mi lieuer
ōtleden Doe sprac ōse here dit sijn
goede sackē mē vinter ī volmaect-
heit vā allen doechdē: doe sprac die
mā Och here helpt mi daer toe dz
ic vroech moet horen dijn ōtferm-
hertichz wāt ic hebbe in v gehoept
Doe sprac ōse here wat hebstu in
den|seuēden sac die du noemste vol
comē naerstichz tot alle heilicheyt
) doe seide die goede mā Och heer
du weetste alle dinc nochtā wil ic
v gaerne berechtē: indē eerstē eñ in
den auderen heb ic een reyn herte

Early European Books, Copyright © 2011 ProQuest LLC.
Images reproduced by courtesy of Koninklijke Bibliotheek, Den Haag.
151 F 6

mit heilige gedachten õ v minlic in
ſprekẽ waerdelic te õtfangen Doe
ſprac onſe heer. dit is die ſac dye ic
ſoec wãt mẽ vint dair in volmaect
hz vã allen doechdẽ . doe ſprac die
mã Och heer ſonder v godlike gra-
cie en mach ic niet doen) onſe heer
doe ſprac mÿn gracie is alle men-
ſchẽ euen nae) doe ſprac onſe heer
Woudeſtu mÿn dã deſe ſacken vco
pẽ mit al datter in is: doe ſprac die
man Ic wilſe v gaerne vcopẽ wãt
ic weet wel dz icõſprekelic winſel
daer voer hebben ſal: Onſe heere
ſprac ic wil v daer voer geuen hon
dert duſent marck (dye goede mã
ſprac Al dat tÿtlic is dz is vganclic
dairõ wil ic mÿn ſackẽ behoudẽ. õ
ſe heer ſprac Wilſtu dan hebbẽ alle

Early European Books, Copyright © 2011 ProQuest LLC.
Images reproduced by courtesy of Koninklijke Bibliotheek, Den Haag.
151 F 6

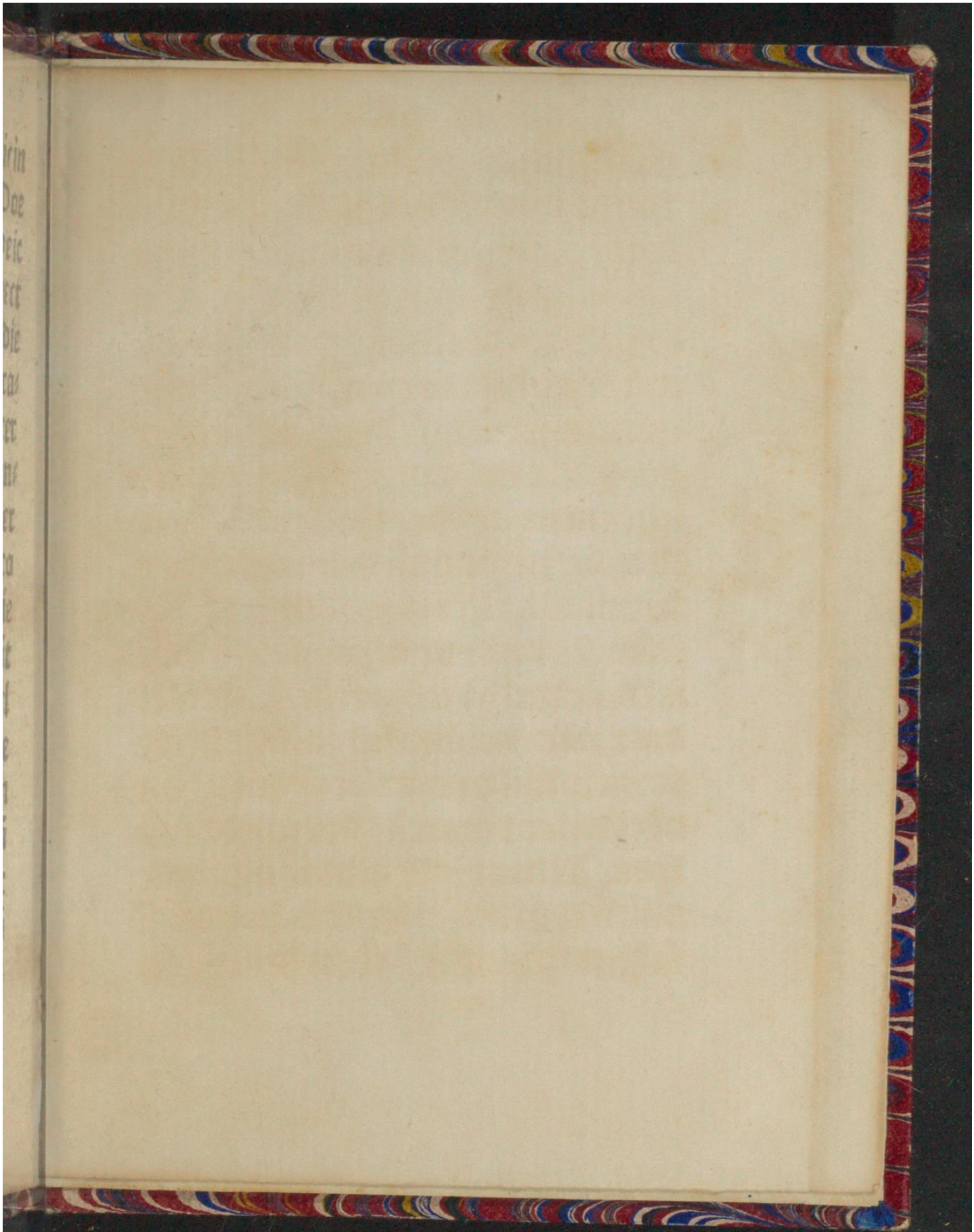

Early European Books, Copyright © 2011 ProQuest LLC.
Images reproduced by courtesy of Koninklijke Bibliotheek, Den Haag.
151 F 6

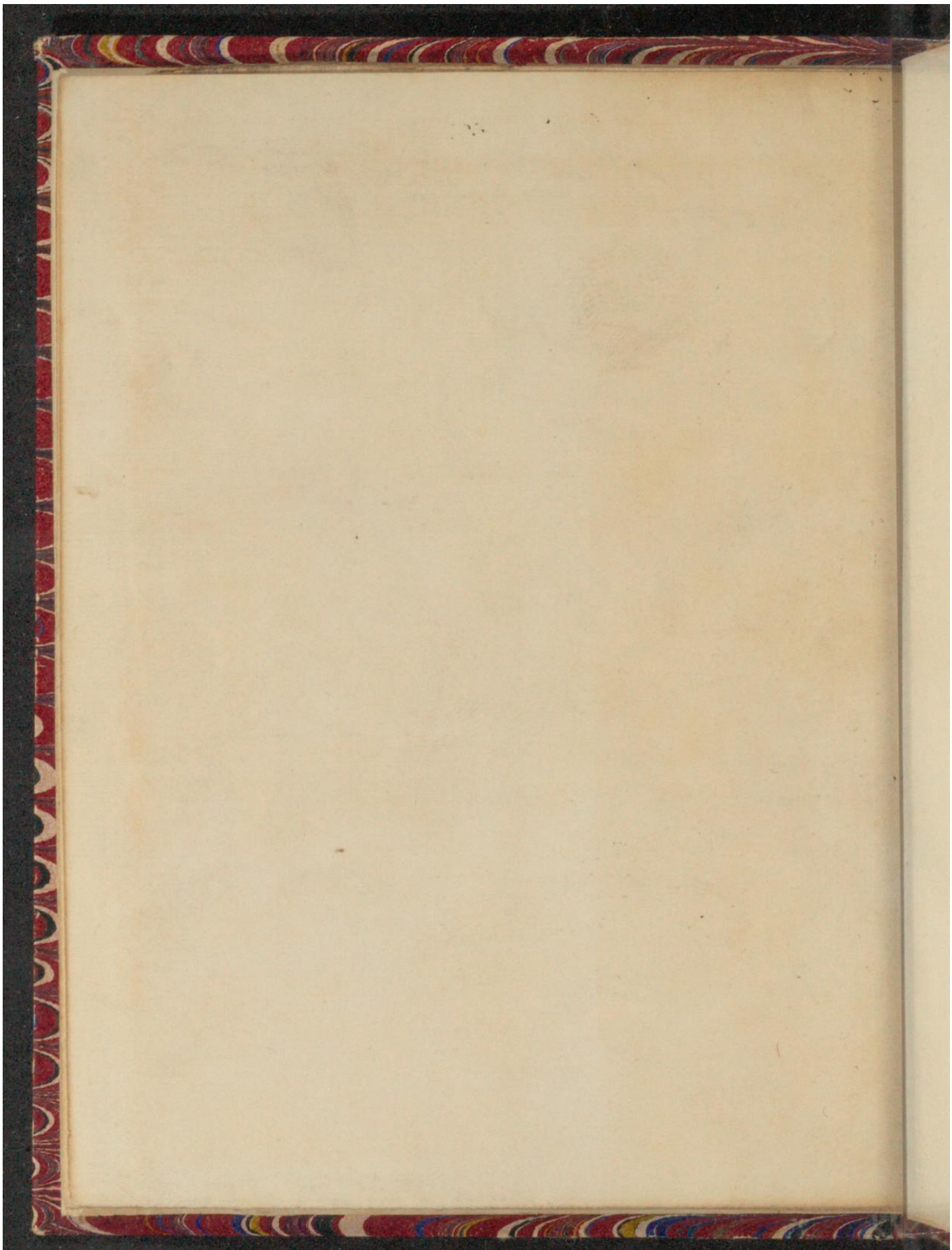

Early European Books, Copyright © 2011 ProQuest LLC.
Images reproduced by courtesy of Koninklijke Bibliotheek, Den Haag.
151 F 6

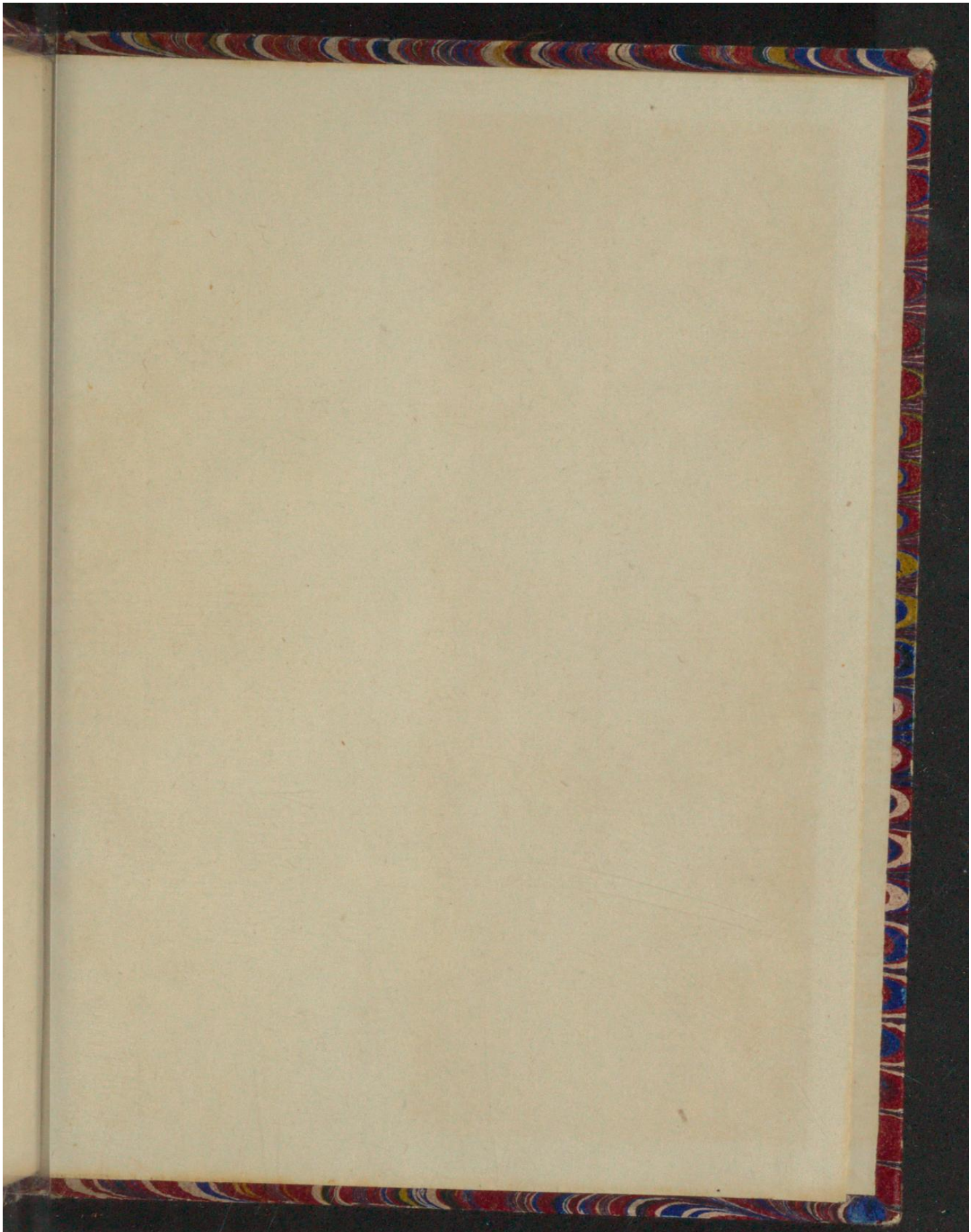

Early European Books, Copyright © 2011 ProQuest LLC.
Images reproduced by courtesy of Koninklijke Bibliotheek, Den Haag.
151 F 6

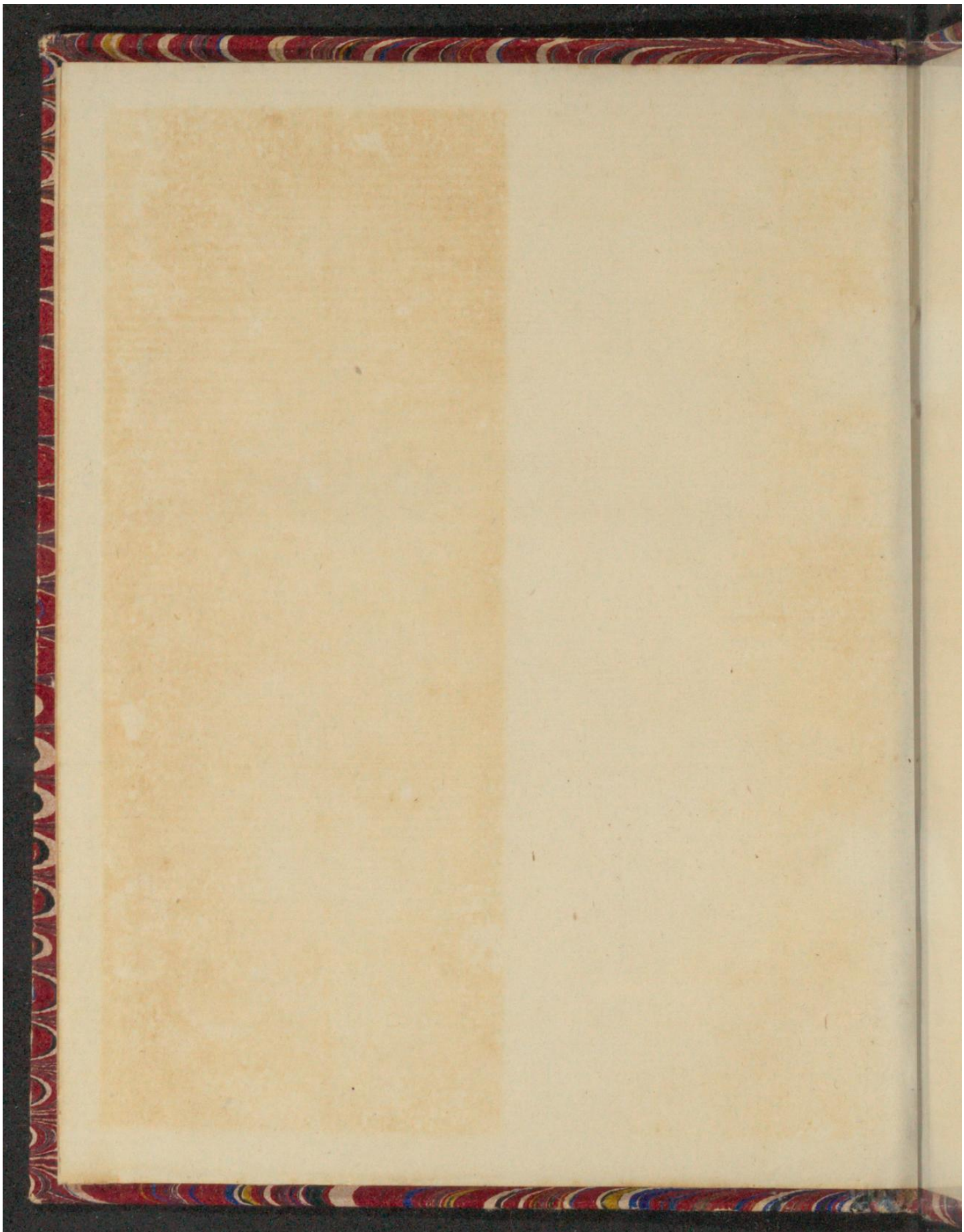

Early European Books, Copyright © 2011 ProQuest LLC.
Images reproduced by courtesy of Koninklijke Bibliotheek, Den Haag.
151 F 6

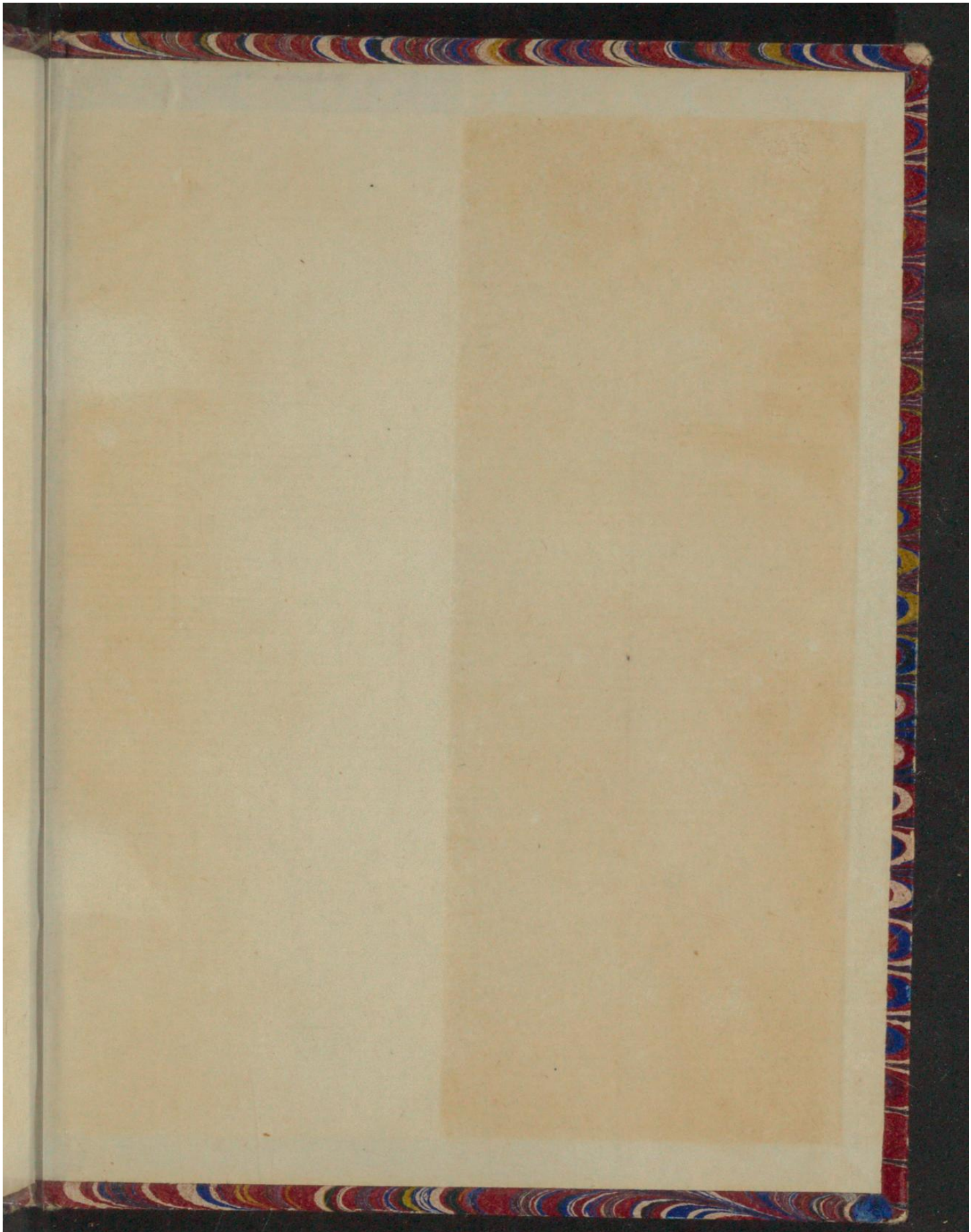

Early European Books, Copyright © 2011 ProQuest LLC.
Images reproduced by courtesy of Koninklijke Bibliotheek, Den Haag.
151 F 6